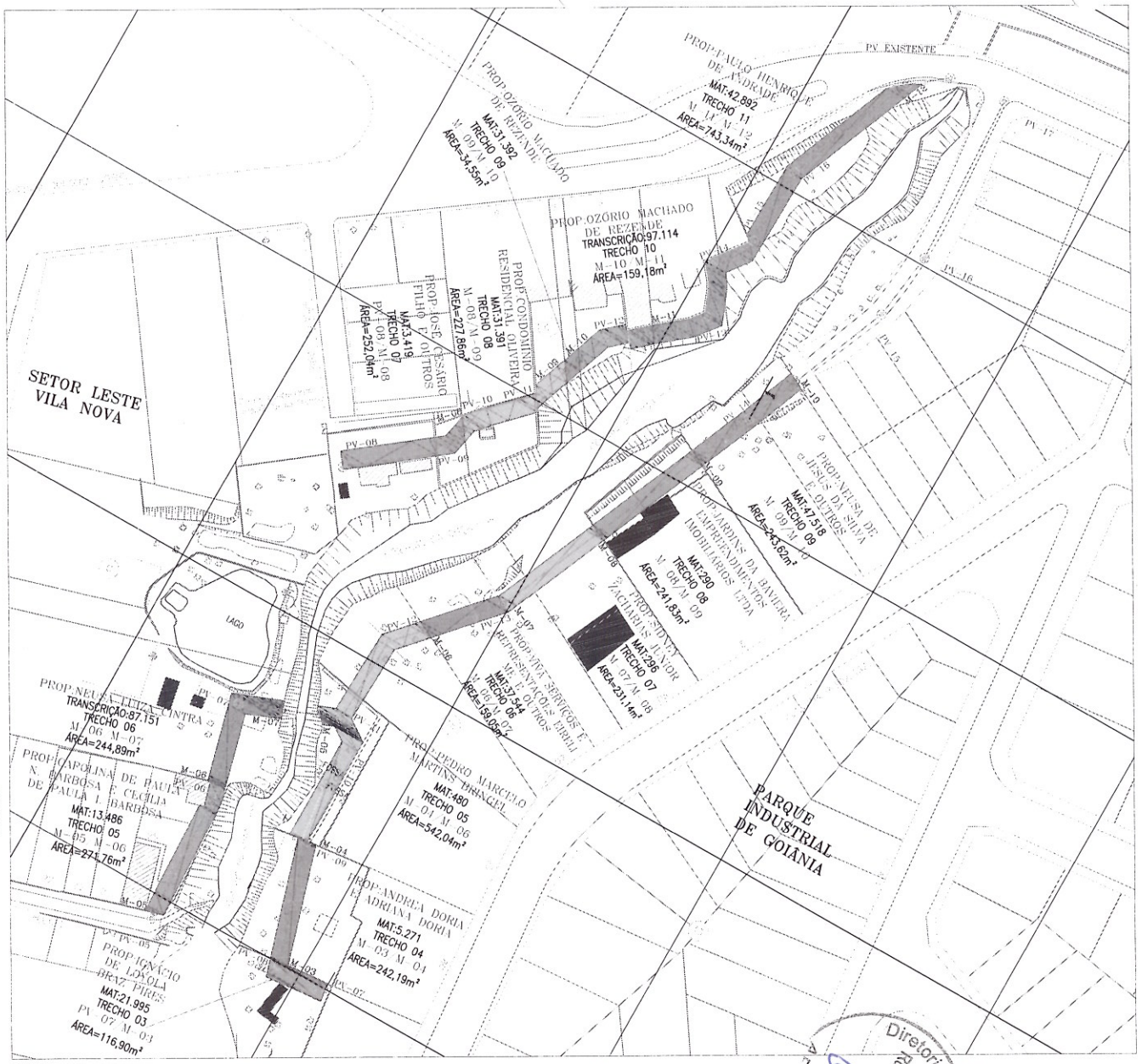

ME

AZIMUTES E DISTÂNCIAS		
MARCOS	AZIMUTES	DISTÂNCIAS
M-05/PV-06	357°37'45"	40,40m
PV-06/M-06	345°27'26"	6,54m
M-06/PV-07	345°27'26"	26,50m
PV-07/M-07	68°47'29"	14,27m
PV-08/PV-09	51°58'29"	32,77m
PV-09/M-08	12°38'59"	10,03m
M-08/PV-10	12°33'33"	8,26m
PV-10/PV-11	45°00'00"	14,48m
PV-11/M-09	19°26'56"	11,40m
M-09/M-10	19°26'56"	5,76m
M-10/PV-12	19°26'56"	10,63m
PV-12/M-11	48°15'54"	16,09m
M-11/PV-13	48°15'54"	17,80m
PV-13/PV-14	337°49'33"	17,64m
PV-14/PV-15	32°16'57"	14,85m
PV-15/PV-16	01°26'50"	25,95m
PV-16/M-12	22°06'19"	45,98m

MD

AZIMUTES E DISTÂNCIAS		
MARCOS	AZIMUTES	DISTÂNCIAS
PV-07/PV-08	266°42'42"	16,79m
PV-08/M-03	343°02'31"	0,87m
M-03/PV-09	343°02'31"	40,11m
PV-09/M-04	358°13'31"	0,25m
M-04/PV-10	358°13'31"	33,75m
PV-10/PV-11	303°56'52"	11,13m
PV-11/M-05	248°47'29"	7,04m
PV-11/PV-12	01°56'58"	29,09m
PV-12/M-06	42°06'49"	12,83m
M-06/M-07	42°06'49"	26,49m
M-07/M-08	23°22'30"	38,51m
M-08/M-09	23°15'43"	40,30m
M-09/PV-14	23°15'43"	21,09m
PV-14/M-10	22°06'22"	19,51m

ME

COORDENADAS UTM		
MARCOS	NORTE	LESTE
M-05	8.156.894,581	688.149,549
M-06	8.156.941,274	688.146,236
M-07	8.156.972,087	688.152,891
PV-08	8.157.050,136	688.130,726
M-08	8.157.080,116	688.158,739
M-09	8.157.112,727	688.178,110
M-10	8.157.188,157	688.180,028
M-11	8.157.138,894	688.195,579
M-12	8.157.248,172	688.228,093

MD

COORDENADAS UTM		
MARCOS	NORTE	LESTE
PV-07	8.156.900,474	688.209,497
M-03	8.156.900,343	688.192,477
M-04	8.156.938,963	688.180,769
M-05	8.156.976,362	688.163,907
M-06	8.157.017,507	688.180,081
M-07	8.157.037,161	688.197,848
M-08	8.157.072,512	688.213,127
M-09	8.157.109,541	688.229,045
M-10	8.157.146,996	688.244,718

No	DATA	HISTÓRICO	AUTORIA
00	03/15	Emissão	SENHA
01	04/20	Revisão de Memoriais Descritivos e Busca Cartorário.	HERMELINDA

OBSERVAÇÕES

ARTICULAÇÃO

1 2

Diretoria de Regularização Fundiária do Saneamento - DIRREG

SAD-69

TOPOGRAFIA
SUESP - E-STO

DES./CÓPIA: SENHA ENGENHARIA — DATA: 06/15
PROJ./CONFERE: JOÃO BATISTA
LEVANTAMENTO/CÁLCULO: JOÃO BATISTA
SUESP: FERNANDO M. VIANA
E-GEP: ANA PAULA RODRIGUES VAZ
E-STO: ALEX EDUARDO MARQUES

MUNICÍPIO-UF: GOÂNIA-GO

CONTEÚDO:
FAIXAS DE SERVIDÃO DE DESAPROPRIAÇÃO
REDE COLETORA DE ESGOTO
COLETOR ONÇA – ME E MD
(SES INTERMEDIÁRIO MEIA PONTE)

RT: Agrim. HERMELINDA SOUSA – CREA 12671/D-GO

PROCESSO: 5043/2020
Nº DE ORIGEM: R01
ESCALA: 1/1.000
FOLHA: 03/03
ART: 1020200077746/2020

P:\COLETOR ONÇA\MEMORIAL\COLETOR ONÇA - ME.dwg