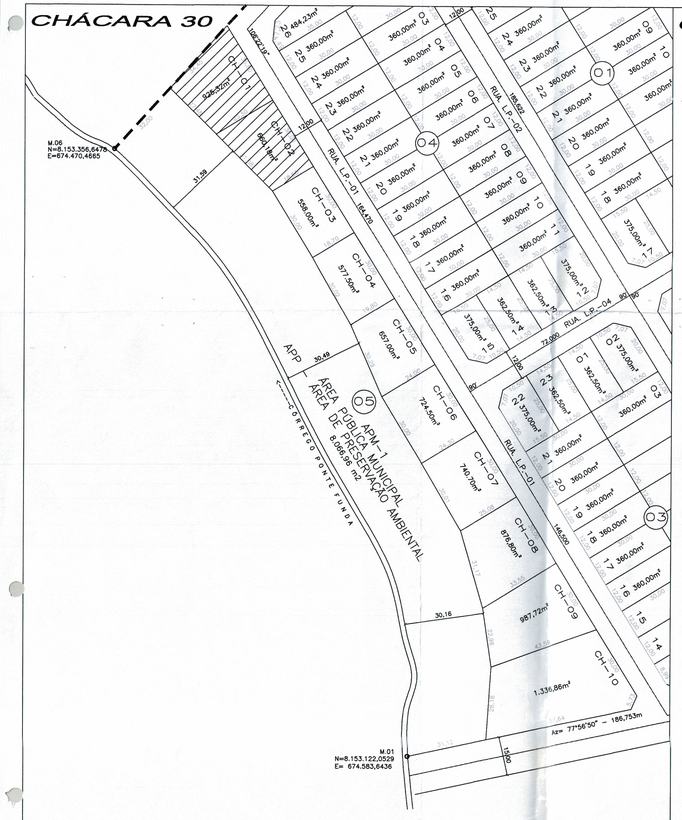

SITUAÇÃO ATUAL
ESCALA 1:1000

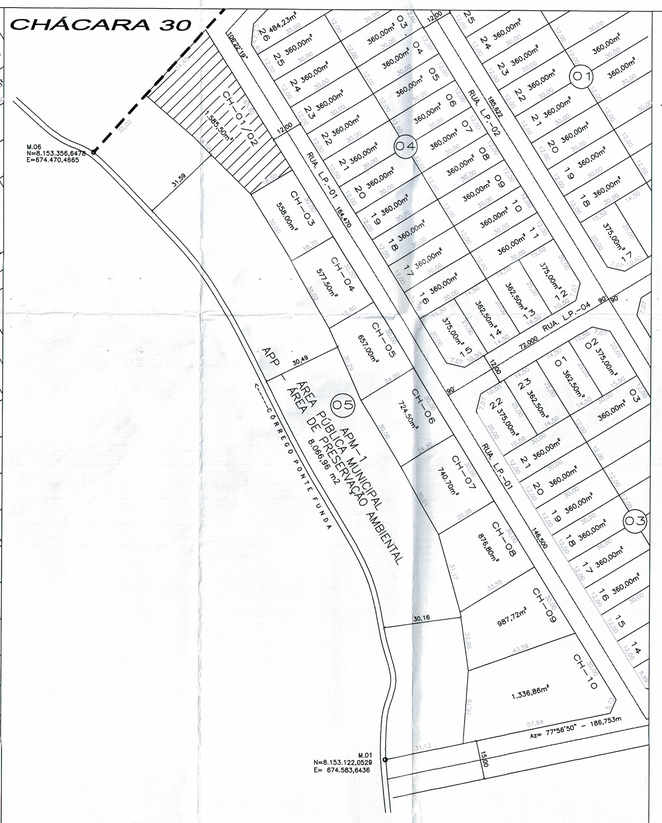

SITUAÇÃO APÓS REMEMBRAMENTO
ESCALA 1:1000

SITUAÇÃO APÓS DESMEMBRAMENTO
ESCALA 1:1000

CARTÓRIO FRANCISCO TAVEIRA
Selo: 02001811051115094610792 consulte em https://extrajudicial.tjgo.jus.br/selo
Reconheço por semelhança a assinatura indicada de WAGNER ALBERTO DA SILVA por ser análoga à constante de nosso arquivo. "01145" ESCLAVOS:7446395491" Doc. fd. Goiânia 05/12/2018 - 15:29:38 Emolumentos: R$4,00, Fundos Estaduais R$1,56, ISS: R$0,20
Em Test°
André Felipe Dias Carneiro - escrevente

CARTÓRIO FRANCISCO TAVEIRA
Selo: 02001811051115094610793 consulte em https://extrajudicial.tjgo.jus.br/selo
Reconheço por semelhança a assinatura indicada de FRANCISCO DAS CHAGAS MAGALHÃES SOBRINHO, por ser análoga à constante de nosso arquivo. "01145" F7198VPDZNV-813875-11" Doc. fd. Goiânia 05/12/2018 - 15:29:53h Emolumentos: R$4,00, Fundos Estaduais R$1,56, ISS: R$0,20
Em Test°
André Felipe Dias Carneiro - escrevente

"PROJETO DE REMANEJAMENTO"

REMEMBRAMENTO / DESMEMBRMENTO

ENDEREÇO:
RUA L.P-01 CHACARAS 01 E 02
RESIDENCIAL LUANA PARK - GOIÂNIA

PROPRIETÁRIO:
WAGNER ALBERTO DA SILVA
CPF: 547.713.661-87

FLAVIANA MOURA FARIA SILVA

Resp. Tecnico
FRANCISCO DAS CHAGAS MAGALHAES SOBRINHO
CREA: 2910/TD-GO

CARTÓRIO FRANCISCO TAVEIRA
Selo: 02001811051115094610794 consulte em https://extrajudicial.tjgo.jus.br/selo
Reconheço por verdadeira a assinatura indicada de FLAVIANA MOURA FARIA SILVA, por ser análoga à constante em nossa presença. "01145" ESCLAVOS:7446395491" Doc. fd. Goiânia, 05/12/2018 - 15:29:38 Emolumentos: R$4,00, Fundos Estaduais R$1,56, ISS: R$0,20
Em Test.
André Felipe Dias Carneiro - escrevente

APROVAÇÃO

DE ACORDO
10/2018

APROVADO
CONFORME
CERTIDÃO Nº 2281
DATA: 08/11/18

CONTEÚDO:
SITUAÇÃO ATUAL
SITUAÇÃO APÓS REMEMBRAMENTO
SITUAÇÃO APÓS DESMEMBRAMENTO

ÁREAS DOS LOTE	
LOTE 01/02	446,77m²
LOTE 01/02A	395,67m²
LOTE 01/02B	373,78m²
LOTE 01/02C	369,27m²

FOLHA: UNICA

ESCALA:	DATA:	DESENHO:
INDICADA	05/10/2018	GEOVANE