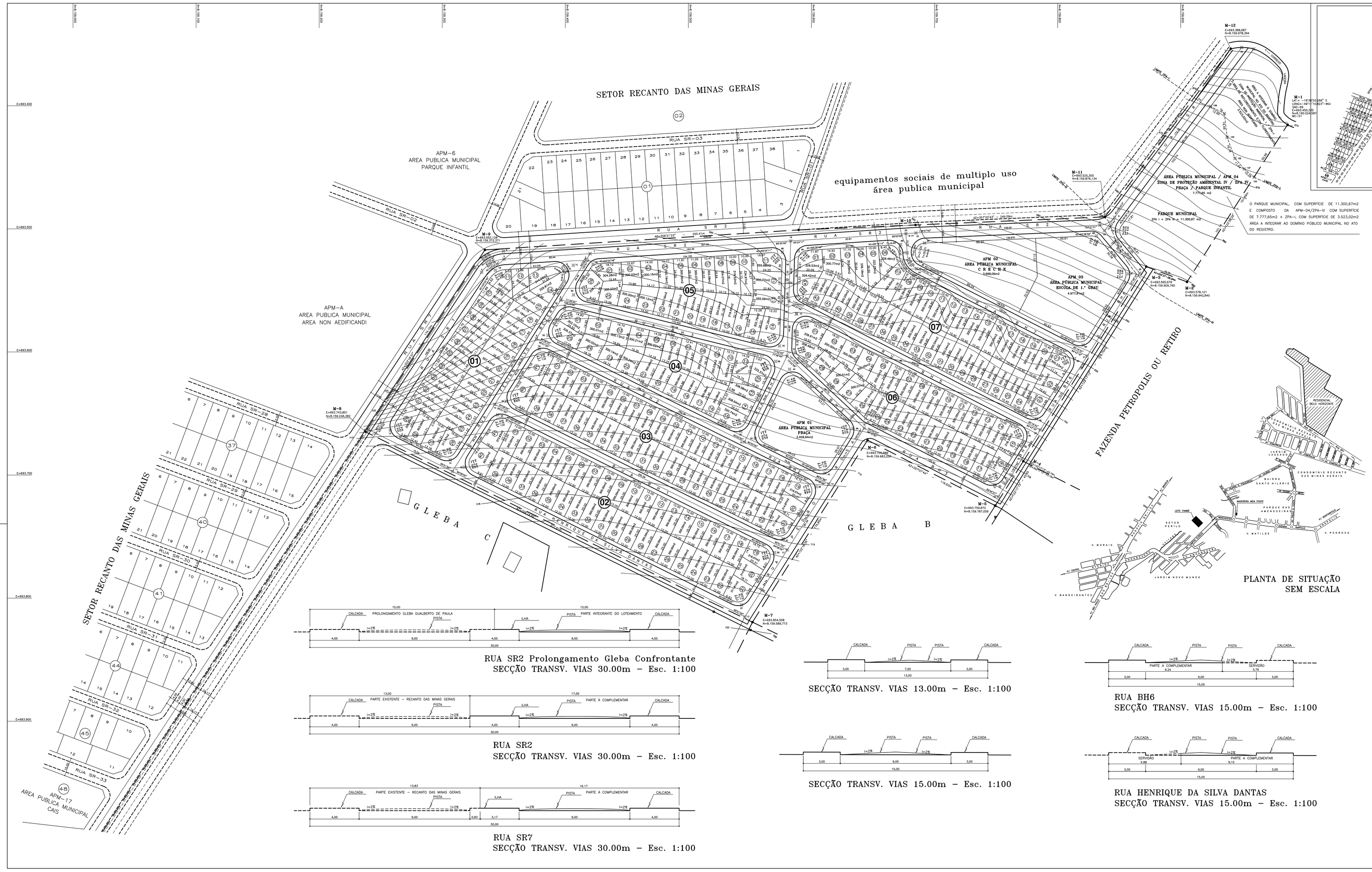
SETOR RECANTO DAS MINAS GERAIS
APM-6
AREA PUBLICA MUNICIPAL
PARQUE INFANTIL
equipamentos sociais de multiplo uso
área publica municipal
APM-A
AREA PUBLICA MUNICIPAL
AREA NON AEDIFICANDI
APM 02
ÁREA PÚBLICA MUNICIPAL
C R E C H E
3.668,06m2
APM 03
ÁREA PÚBLICA MUNICIPAL
ESCOLA DE 1.º GRAU
4.977,91m2
APM 01
ÁREA PÚBLICA MUNICIPAL
PRAÇA
3.409,64m2
ÁREA PUBLICA MUNICIPAL / APM 04
ZONA DE PROTEÇÃO AMBIENTAL IV / ZPA-IV
PRAÇA / PARQUE INFANTIL
7.777,65 m2
PARQUE MUNICIPAL
ZPA I + ZPA IV = 11.300,67 m2
O PARQUE MUNICIPAL, COM SUPERFICIE DE 11.300,67m2
E COMPOSTO DA APM-04/ZPA-IV COM SUPERFICIE
DE 7.777,65m2 + ZPA-I, COM SUPERFICIE DE 3.523,02m2
ÁREA A INTEGRAR AO DOMINIO PÚBLICO MUNICIPAL NO ATO
DO REGISTRO.
FAZENDA PETROPOLIS OU RETIRO
GLEBA C
GLEBA B
SETOR RECANTO DAS MINAS GERAIS
APM-17
AREA PUBLICA MUNICIPAL
CAIS
RUA SR-02
RUA SR-03
RUA SR-28
RUA SR-29
RUA SR-30
RUA SR-31
RUA SR-32
RUA SR-33
M-1
M-2
M-3
M-4
M-5
M-6
M-7
M-8
M-9
M-10
M-11
M-12
M-13
M-14
M-15
M-16
M-17
M-18
M-19
M-20
M-21
M-22
M-23
M-24
M-25
M-26
M-27
M-28
M-29
M-30
M-31
M-32
M-33
M-34
M-35
M-36
M-37
M-38
M-39
M-40