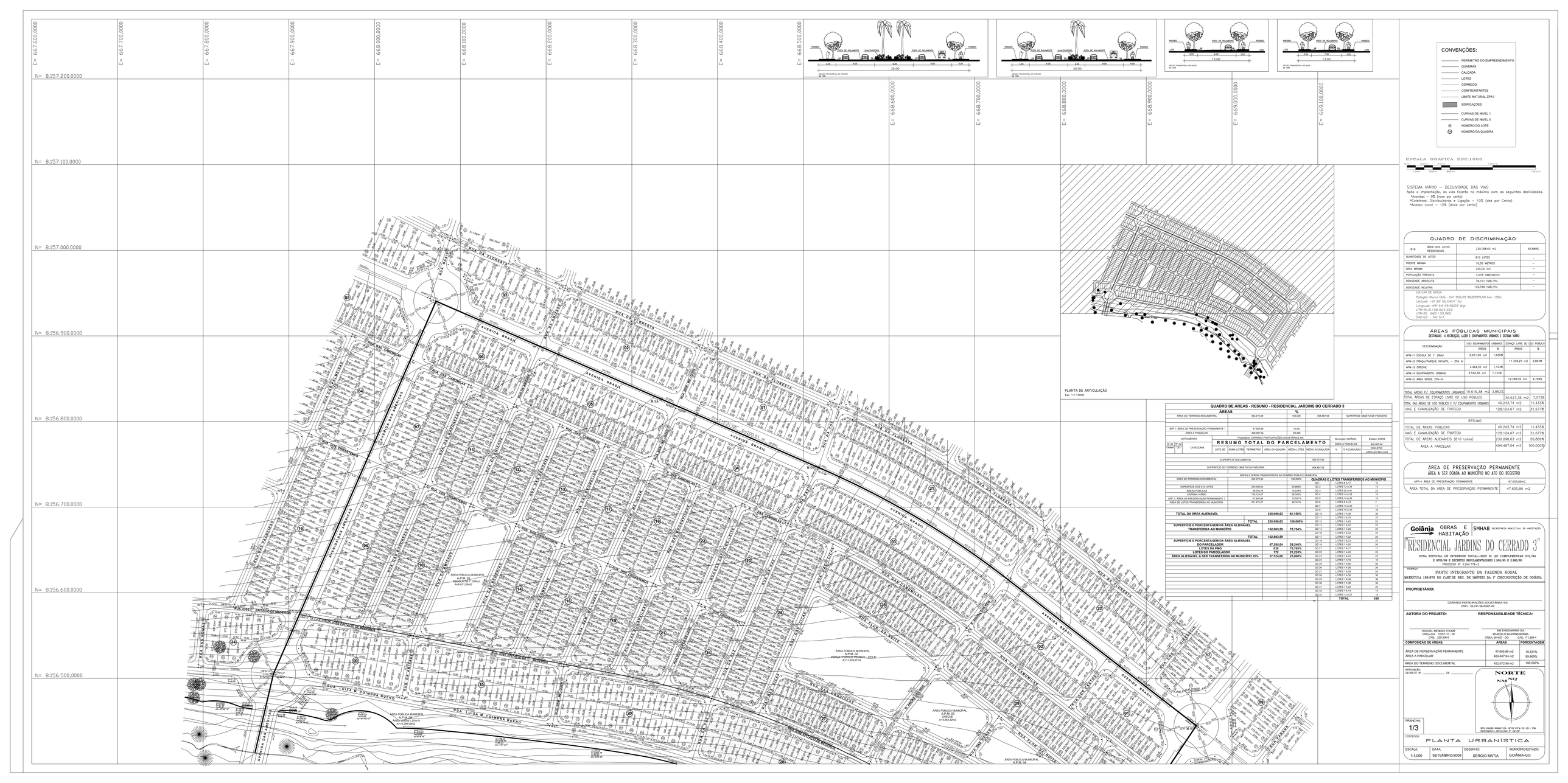
E= 667.600,0000
E= 667.700,0000
E= 667.800,0000
E= 667.900,0000
E= 668.000,0000
E= 668.100,0000
E= 668.200,0000
E= 668.300,0000
E= 668.400,0000
E= 668.500,0000
E= 668.600,0000
E= 668.700,0000
E= 668.800,0000
E= 668.900,0000
E= 669.000,0000
E= 669.100,0000
N= 8.157.200,0000
N= 8.157.100,0000
N= 8.157.000,0000
N= 8.156.900,0000
N= 8.156.800,0000
N= 8.156.700,0000
N= 8.156.600,0000
N= 8.156.500,0000
AVENIDA BRASIL
RUA DA FLORESTA
RUA DOS CAMPOS GERAIS
RUA DOS CANTEIROS
RUA DA VIDEIRA
RUA DA CACHOEIRA
RUA DAS PEDRAS
RUA DOS CRISTAIS
RUA DOS DIAMANTES
RUA DOS GARIMPEIROS
RUA DOS BANDEIRANTES
RUA DOS VIANAS
RUA DOS IMIGRANTES
RUA DOS PIONEIROS
RUA DOS CAÇADORES
RUA DOS GUARANIS
RUA DOS TUPINIQUINS
RUA DOS GOITACAZES
RUA DOS AIMORÉS
RUA DOS CARIJÓS
RUA DOS TAMOIOS
RUA DOS TUPINAMBÁS
RUA DOS TUPIS
RUA DOS JACARÉS
RUA DOS GUARANIS
RUA DOS CAETÉS
RUA DOS PITIGUARES
RUA DOS TABAJARAS
RUA DOS CARIRIS
RUA DOS TAPUIAS
RUA DOS TEMBIMINÓS
RUA DOS PARECIS
RUA DOS BORORÓS
RUA DOS XAVANTES
RUA DOS CAIAPÓS
RUA DOS XERENTES
RUA DOS KARAJÁS
RUA DOS RAMIDOS
RUA DOS CHAVANTES
RUA DOS PotiGUARES
RUA DOS ARARIPES
RUA DOS TAPIRAPÉS
RUA DOS JAVAÉS
RUA DOS VERDES MARES
RUA JOSÉ EPITÁCIO DE MORAES
RUA LUIZA M. COIMBRA BUENO
AVENIDA PERIMETRAL
RUA ROLF WEG
RUA ALCIDES DINIZ
RUA JOÃO CÂNDIDO
RUA DOS BANDEIRANTES
RUA DOS CARAJÁS
RUA DOS INDIOS
RUA DOS GUAJAJARAS
RUA DOS TAMOIOS
RUA DOS CAIAPÓS
RUA DOS PITIGUARES
RUA DOS AYMORÉS
RUA DOS CAETÉS
RUA DOS TUPINAMBÁS
RUA DOS TUPIS
RUA DOS JACARÉS
RUA DOS GUARANIS
RUA DOS CARIJÓS
RUA DOS TAPUIAS
RUA DOS TEMBIMINÓS
RUA DOS PARECIS
RUA DOS BORORÓS
RUA DOS XAVANTES
RUA DOS CAIAPÓS
RUA DOS XERENTES
RUA DOS KARAJÁS
RUA DOS RAMIDOS
RUA DOS CHAVANTES
RUA DOS POTIGUARES
RUA DOS ARARIPES
RUA DOS TAPIRAPÉS
RUA DOS JAVAÉS
RUA DOS VERDES MARES
ÁREA PÚBLICA MUNICIPAL
A.P.M. 01
PRAÇA / PARQUE INFANTIL - ZPA IV
A=11.339,27m2
ÁREA PÚBLICA MUNICIPAL
A.P.M. 02
CRECHE
A=4.464,52m2
ÁREA PÚBLICA MUNICIPAL
A.P.M. 03
ÁREA PÚBLICA MUNICIPAL
A.P.M. 04
ÁREA PÚBLICA MUNICIPAL
A.P.M. 05
ÁREA PÚBLICA MUNICIPAL
A.P.M. 06
ÁREA PÚBLICA MUNICIPAL
A.P.M. 07
ÁREA PÚBLICA MUNICIPAL
A.P.M. 08
ÁREA PÚBLICA MUNICIPAL
A.P.M. 09
ÁREA PÚBLICA MUNICIPAL
A.P.M. 10
ÁREA PÚBLICA MUNICIPAL
A.P.M.