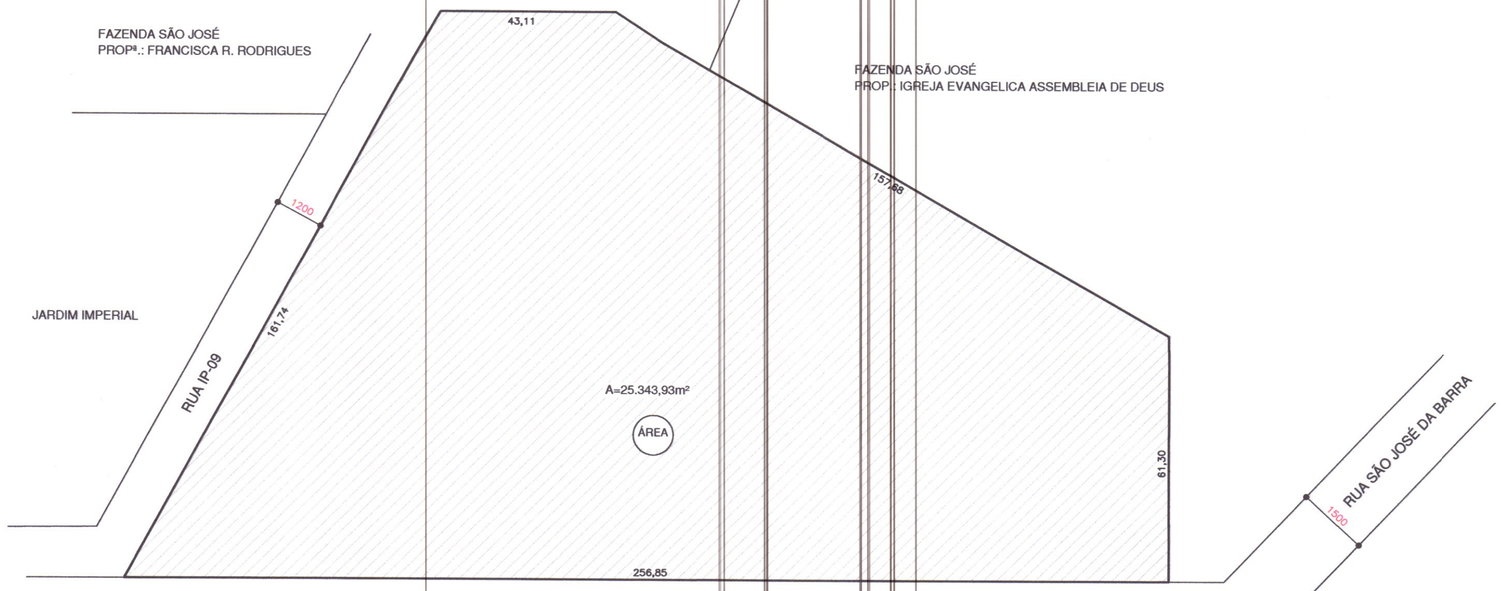

SITUAÇÃO ATUAL - ESC.: 1/1000

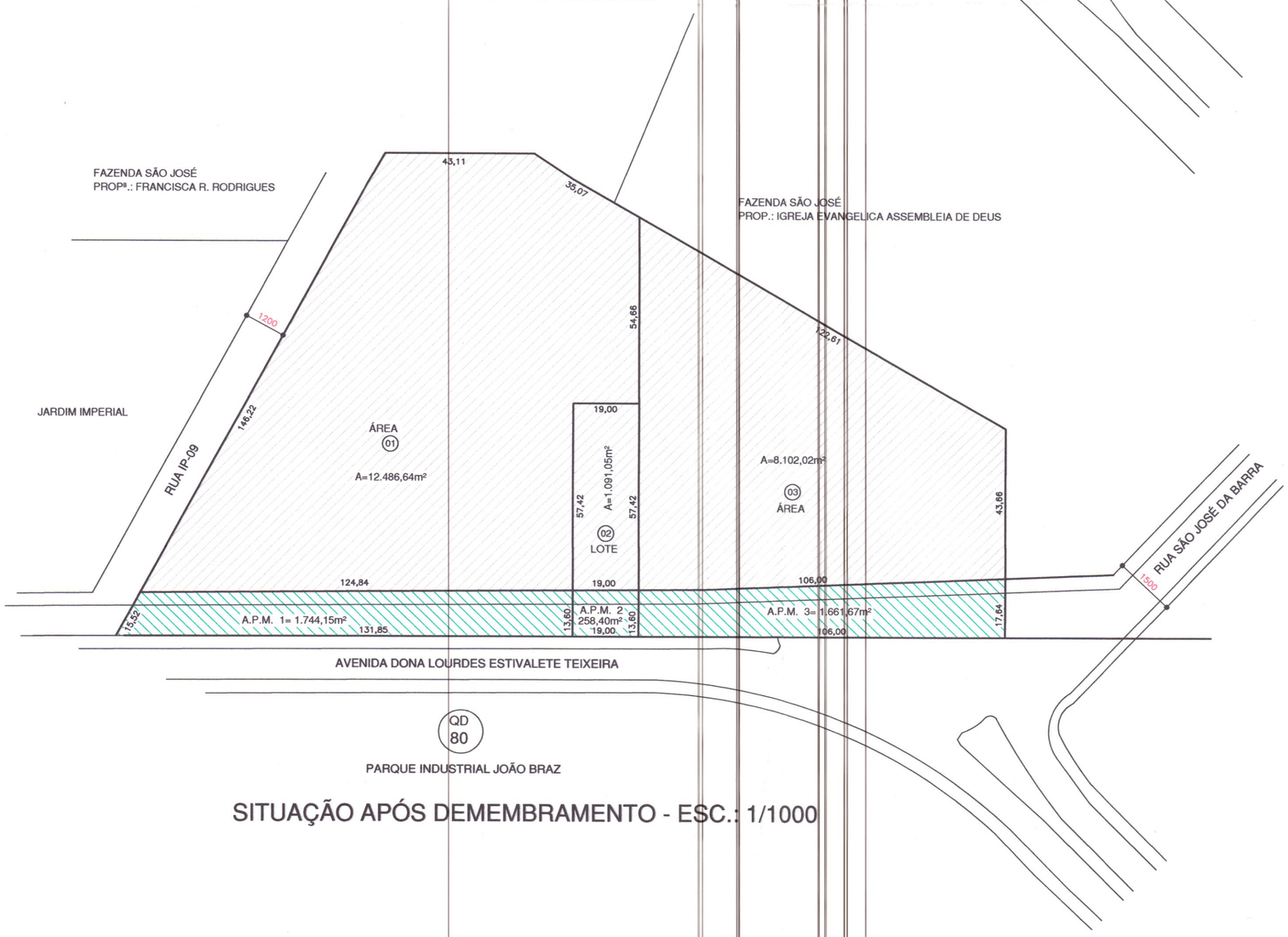

SITUAÇÃO APÓS DEMEMBRAMENTO - ESC.: 1/1000

APROVAÇÃO:

PROCESSO N.º 51941969/2013
PREFEITURA DE GOIÂNIA
SECRETARIA MUNICIPAL DE PLANEJAMNETO
DEPART.º DE ANÁLISE E LICENCIAMENTO

APROVADO

EM ...../...../.....

APROVADO CONFORME
Decreto nº 5144
Data: 10.12.2013

Secretaria de Desenvolvimento Urbano e Sustentabilidade
DVPRO
Fls.: 123
Visto
SEMDUS

Aux. Adm. Luiz Carlos Dias da Silva
Matrícula: 81892
Divisão de Topografia e Cartografia - SEMDUS

334

08 OU. 2013 Qd. 80

DESMEMBRAMENTO

08 . 2013

ENDEREÇO: AVENIDA DONA ~~LOURDES ESTIVALETE~~ TEIXEIRA, FAZENDA SÃO JOSÉ PROP.: IAGREJA EVANGÉLICA ASSEMBLEIA DE DEUS - PARQUE INDUSTRIAL JOÃO BRAZ - GOIÂNIA - GOIÁS.

6º TABELIONATO

7º TAB.

PROPRIETÁRIO: IAGREJA EVANGÉLICA ASSEMBLEIA DE DEUS

Samuel César da Cruz
Elizeu Ferreira de Lima
Antonio Gomes da Silva
Cesar Silva
Rodrigo Salem Pereira

AUTOR: ENGº CIVIL: FRANCISCO MOURA DE OLIVEIRA - CREA-GO: 4435/D

50º OFÍCIO DE NOTAS

CONTEÚDO:

SITUAÇÃO ATUAL - ESC.: 1/1000
SITUAÇÃO APÓS DESMEMBRAMENTO - ESC.: 1/1000

ÁREA PARA DEMEMBRAMENTO:				DATA:	ARQUIVO/CAD 2010:
ÁREA :	25.343,93m²	A.P.M. 1:	1.744,15m²	FEVEREIRO/2013	DES1623-IGREJA ASSEMB DE DEUS REV02.DWG
ÁREA DESMEMB. 01:	12.486,64m²	A.P.M. 2:	258,40m²		
ÁREA DESMEMB. 02:	1.091,05m²	A.P.M. 3:	1.661,67m²	ESCALA: INDICADA	DESENHO: SUPORTE JOCINEIDE 3241-6327 / PRANCHA: ÚNICA
ÁREA DESMEMB. 03:	8.102,02m²				